

Estate LAB

ESPERIENZE PER CRESCERE
Provincia Autonoma di Trento

L'offerta per l'estate 2026 dei servizi socio-educativi e di conciliazione per bambini e ragazzi

Sono aperte le **pre-iscrizioni** ad "**EstateLAB – esperienze per crescere**"
Tra le **novità**: qualità dell'offerta, maggior flessibilità oraria e inclusione
per i minori con disabilità.

Le attività sono organizzate **dal 29 giugno al 7 agosto 2026**

Per bambini e ragazzi **dai 6 ai 14 anni (fino ai 18 per soggetti con
disabilità)**

Le **PRE-ISCRIZIONI** da parte delle famiglie vanno effettuate
esclusivamente presso gli Enti organizzatori **fino al 23 aprile 2026**
(sarà possibile iscriversi anche dopo il 24 aprile se vi saranno posti
disponibili).

Il Catalogo è scaricabile dal sito [trentinofamiglia.it](https://www.trentinofamiglia.it)





Provincia autonoma di Trento
Agenzia per la coesione sociale

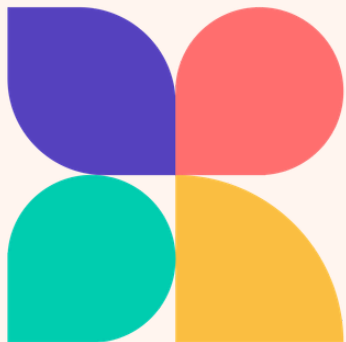

Estate LAB

ESPERIENZE PER CRESCERE
Provincia Autonoma di Trento

*L'offerta per l'estate 2026 dei
servizi socio-educativi
e di conciliazione per bambini e ragazzi*



Il modello di organizzazione dei Servizi estivi **EstateLAB** per il 2026 nasce dalla volontà della Provincia autonoma di Trento di offrire servizi socio educativi qualificati, che permettano alle famiglie di gestire la conciliazione vita-lavoro, offrendo spazi educativi in sicurezza e servizi inclusivi dando garanzia di accesso anche ai minori con disabilità.

L'obiettivo è **trasformare l'estate in un'opportunità di crescita attraverso alcuni paradigmi pedagogici**: l'esperienza diretta, la cooperazione, lo sviluppo di competenze civiche, l'allenamento di abilità trasversali e il piacere della scoperta.

Questi obiettivi sono stati oggetto di condivisione tra la Provincia e gli enti organizzatori dei servizi estivi, che hanno partecipato all'avviso pubblico.

Il progetto è promosso e coordinato dall'**Agenzia per la coesione sociale** della Provincia autonoma di Trento e trattandosi di servizi di interesse economico generale, presenta un'offerta contraddistinta da alcuni elementi rilevanti:

- offerta qualificata dei servizi coerenti con i requisiti applicati dai **Buoni di servizio FSE+**
- garanzia di possibilità di fruizione del servizio da parte di utenti con disabilità
- possibilità di utilizzo per le famiglie dei buoni di servizio FSE+ o possibilità di abbattimento delle tariffe paramtrate all'**indicatore ICEF**
- **flessibilità oraria** con servizi dalle ore 7.30 alle ore 18.30 per rispondere alle esigenze di conciliazione delle famiglie.

INFORMAZIONI GENERALI PER TUTTI I SERVIZI EstateLAB



Le attività sono organizzate in turni settimanali **dal 29 giugno al 7 agosto 2026**.



Per ciascun progetto è previsto un **numero massimo di posti disponibili**.



Le iscrizioni vengono **raccolte ESCLUSIVAMENTE dagli enti che erogano i servizi**, i relativi recapiti sono riportati nelle pagine seguenti.

L'iscrizione è possibile **ad uno o più turni settimanali** secondo i criteri stabiliti.



I destinatari delle proposte sono bambini e ragazzi residenti in Provincia di Trento e iscritti alle scuole trentine con età **dai 6 ai 14 anni** (fino ai 18 anni per minori con disabilità certificate).



L'orario di erogazione delle attività sarà **dalle 7.30 alle 18.30** dal lunedì al venerdì, con possibilità di fruizione part-time o full-time.



PRE-ISCRIZIONE

Sarà possibile effettuare la **pre-iscrizione** da parte delle famiglie interessate, direttamente presso gli enti organizzatori, **fino al 23 aprile 2026**. Dal 24 aprile le famiglie potranno continuare ad iscriversi fino ad esaurimento dei posti.

TARIFFE

La Provincia autonoma di Trento sostiene economicamente i servizi **EstateLAB** a favore delle famiglie trentine.

I servizi possono essere acquistati attraverso le seguenti modalità:

- con l'utilizzo dei **buoni di servizio FSE+** (secondo le modalità e i criteri previsti dalla deliberazione n. 2110/2025 e successive modifiche)
- per le famiglie con indicatore **ICEF $\leq 0,40$** : con l'abbattimento della tariffa oraria del servizio, da parte della Provincia pari al **50%**, mentre il restante 50% è a carico della famiglia
- per le famiglie con indicatore **ICEF $>0,40$ e $\leq 0,70$** : con l'abbattimento della tariffa oraria del servizio, da parte della Provincia pari al **40%**, mentre il restante 60% è a carico della famiglia
- per le famiglie con indicatore **ICEF $>0,70$ o senza indicatore ICEF** la tariffa oraria del servizio è interamente a carico della famiglia

Nei casi di **utenti con disabilità certificata**:

- con l'utilizzo dei **buoni di servizio FSE+** (secondo le modalità e i criteri previsti dalla deliberazione n. 2110/2025 e successive modifiche)
- per le famiglie con indicatore **ICEF $\leq 0,40$** : con l'abbattimento della tariffa oraria del servizio, da parte della Provincia pari all'**80%**, mentre il restante 20% è a carico della famiglia
- per le famiglie con indicatore **ICEF $>0,40$ e $\leq 0,70$** : con l'abbattimento della tariffa oraria del servizio, da parte della Provincia pari al **65%**, mentre il restante 35% è a carico della famiglia
- per le famiglie con **indicatore ICEF $>0,70$ o senza indicatore ICEF** la tariffa oraria del servizio è interamente a carico della famiglia

- L'abbattimento percentuale della tariffa **tramite ICEF** da parte della Provincia è riconosciuto per ciascun utente **fino ad un massimo di 4 settimane**, anche non continuative, **per un massimo di 40 ore settimanali**. Rimane salva per i medesimi utenti la possibilità di presentare iscrizione anche per le due settimane rimanenti, a loro carico.
- La fruizione del servizio **EstateLAB** con buoni di servizio FSE+ non presenta limitazioni in termine di settimane di fruizione con l'utilizzo degli stessi.
- Nel caso di **più figli dello stesso nucleo familiare frequentanti gli stessi turni** e che non utilizzano i buoni di servizio FSE+, è prevista l'applicazione di una scontistica della quota a carico famiglia pari al 15% per il secondo figlio e del 20% per i figli successivi.
- Le tariffe orarie sotto riportate **non comprendono il pasto**. **Il costo del pasto è sostenuto dalla Provincia per gli utenti che frequentano i servizi EstateLAB, sia con buoni di servizio FSE+ che senza**, con orario full-time, per un massimo di 4 settimane ad utente. Oltre le 4 settimane, anche la quota del pasto sarà a carico delle famiglie.

Attività EstateLAB

- **Comunità della Paganella e Comunità Rotaliana Königsberg**
 - Estate Insieme-Un tempo per crescere | APPM ets
 - Happy Summer | APPM ets
- **Comunità della Vallagarina, Magnifica Comunità degli Altipiani Cimbri e Comune di Rovereto**
 - Estate in gioco | G.E.C.O. scs (Rovereto)
 - Estate in gioco | G.E.C.O. scs (Nogaredo)
 - Estate che Insegna-Contrastare il Summer Learning Loss | Coop. sociale ERIS-Effetto Farfalla
- **Comunità della Valle di Cembra e Comunità Alta Valsugana e Bersntol**
 - Camp Civezzano | AM.IC.A. scs
- **Comunità Valsugana e Tesino**
 - Estate Insieme-Un tempo per crescere | APPM ets
- **Comunità della Valle dei Laghi e Comunità Alto Garda e Ledro**
 - Virtus Summer Camp 2026 | A.P.S.P. Casa Mia

Territorio della Val d'Adige e Comune di Trento

- Estate in gioco | G.E.C.O. scs
- Laboratorio artestate: costruire saperi, liberare tempo | La Coccinella scs Onlus
- Laboratorio Summer Mix: costruire saperi, liberare tempo | La Coccinella scs Onlus
- Summer Lab: Gym & Mind; l'estate dove il corpo si muove e la mente si accende | AM.IC.A. scs

• Comunità della Val di Non e Comunità della Valle di Sole

- #nonsolosport: sport, esperienze e scoperta del territorio | La Coccinella scs Onlus
- Laboratorio ValdiSole: esplorare il territorio, costruire relazioni | La Coccinella scs Onlus



Comunità della Paganella e Comunità Rotaliana Königsberg



Progetto: Estate Insieme-Un tempo per crescere

Ente organizzatore: APPM ets

Tipologia di attività e breve descrizione:

#sport #lingue #tempo libero #spazio compiti

Laboratori sportivi, artistici, manuali e creativi, linguistici, di cittadinanza attiva e attività all'aria aperta (piscina, fattorie didattiche, acro park).

È inoltre previsto uno spazio compiti quotidiano, strutturato ma non scolastico, con attività di supporto tra pari e rinforzo delle competenze linguistiche, logico-matematiche e del metodo di studio.

Numero massimo di posti disponibili: 50 utenti per turno settimanale a cui si aggiungono 5 posti riservati agli utenti con disabilità

Tariffa oraria: € 5,00

Tariffa oraria per minori con disabilità: € 17,20 / € 28,88

Luogo di svolgimento: Mezzocorona

Centro Polivalente Sottodossi

Contatti per informazioni/iscrizioni: www.appm.it

tel 0461 829896; mail associazioneinori@appm.it

Comunità della Paganella e Comunità Rotaliana Königsberg



Progetto: Happy Summer

Ente organizzatore: APPM ets

Tipologia di attività e breve descrizione:

#sport #lingue #arte #tempo libero #spazio compiti

Laboratori sportivi, artistici, manuali e creativi, linguistici, di cittadinanza attiva e attività all'aria aperta (piscina, fattorie didattiche, acro park).

È inoltre previsto uno spazio compiti quotidiano, strutturato ma non scolastico, con attività di supporto tra pari e rinforzo delle competenze linguistiche, logico-matematiche e del metodo di studio.

Numero massimo di posti disponibili: 50 utenti per turno settimanale a cui si aggiungono 5 posti riservati agli utenti con disabilità

Tariffa oraria: € 5,00

Tariffa oraria per minori con disabilità: € 17,20 / € 28,88

Luogo di svolgimento: Lavis

Istituto Comprensivo "A. Stainer" - Via Carlo Sette, 13

Contatti per informazioni/iscrizioni: www.appm.it

tel 0461 829896; mail associazioneminori@appm.it

Comunità della Vallagarina, Magnifica Comunità degli Altipiani Cimbri e Comune di Rovereto



Progetto: Estate in gioco

Ente organizzatore: G.E.C.O. scs

Tipologia di attività e breve descrizione:

#tempo libero #laboratori #escursioni #arte #lingue

Attività all'aperto, laboratori, momenti di gruppo e occasioni di esplorazione del territorio, opportunità di socializzazione, sviluppo delle autonomie e rafforzamento delle competenze relazionali. Laboratori artistici, manuali ed espressivi, attività legate alla lettura, allo storytelling e a momenti di giochi in lingua, insieme ad esperienze di scoperta del territorio.

Numero massimo di posti disponibili: 50 utenti per turno settimanale a cui si aggiungono 5 posti riservati agli utenti con disabilità

Tariffa oraria: € 4,55

Tariffa oraria per minori con disabilità: € 17,20 / € 28,88

Luogo di svolgimento: Rovereto

Scuola Primaria "Dante Alighieri" - Via Benacense, 32

Contatti per informazioni/iscrizioni: www.coopgeco.it

tel 389 569 0766; mail info@coopgeco.it

Comunità della Vallagarina, Magnifica Comunità degli Altipiani Cimbri e Comune di Rovereto



Progetto: Estate in gioco

Ente organizzatore: G.E.C.O. scs

Tipologia di attività e breve descrizione:

#tempo libero #laboratori #escursioni #arte #lingue

Attività all'aperto, laboratori, momenti di gruppo e occasioni di esplorazione del territorio, opportunità di socializzazione, sviluppo delle autonomie e rafforzamento delle competenze relazionali.

Laboratori artistici, manuali ed espressivi, attività legate alla lettura, allo storytelling e a momenti di giochi in lingua, insieme a esperienze di scoperta del territorio.

Numero massimo di posti disponibili: 25 utenti per turno settimanale a cui si aggiungono 3 posti riservati agli utenti con disabilità

Tariffa oraria: € 4,55

Tariffa oraria per minori con disabilità: € 17,20 / € 28,88

Luogo di svolgimento: Nogaredo

Scuola Primaria - Via G. Verdi, 44

Contatti per informazioni/iscrizioni: www.coopgeco.it

tel 389 569 0766; mail info@coopgeco.it

Comunità della Vallagarina, Magnifica Comunità degli Altipiani Cimbri e Comune di Rovereto



Progetto: Estate che Insegna-Contrastare il Summer Learning Loss

Ente organizzatore: Coop. sociale ERIS-Effetto Farfalla

Tipologia di attività e breve descrizione:

#letture #laboratori #sport #spazio compiti

Attività ludiche, creative e didattiche per mantenere attivi i processi di apprendimento. Laboratori di lettura, logico-matematici, scientifici, creativi, attività sportive, compiti leggeri guidati, spazio per ripasso, lettura, compiti delle vacanze con supporto educativo.

Numero massimo di posti disponibili: 50 utenti per turno settimanale a cui si aggiungono 5 posti riservati agli utenti con disabilità

Tariffa oraria: € 5,00

Tariffa oraria per minori con disabilità: € 17,20 / € 28,88

Luogo di svolgimento: Rovereto

Scuola primaria "Regina Elena" - Via Dante, 41

Contatti per informazioni/iscrizioni:

www.cooperativaeris.org

tel 0464 016104; mail cooperativaeris@gmail.com

Comunità della Valle di Cembra e Comunità Alta Valsugana e Bersntol



Progetto: Camp Civezzano

Ente organizzatore: AM.IC.A. scs

Tipologia di attività e breve descrizione:

#sport #spazio compiti #letture #escursioni #lingue

Attività sportive, attività educative: gestione e supporto ai compiti estivi, attività di lettura, giochi cooperativi e di socializzazione, visita a luoghi di interesse educativo (es. fattoria didattica, orto botanico...), attività culturali: visita settimanale di luoghi ad interesse culturale con possibilità di effettuare attività laboratoriali, attività linguistiche (sperimentazione della modalità Clil (Content and Language integrated learning)).

Numero massimo di posti disponibili: 50 utenti per turno settimanale a cui si aggiungono 5 posti riservati agli utenti con disabilità

Tariffa oraria: € 5,00

Tariffa oraria per minori con disabilità: € 17,20 / € 28,88

Luogo di svolgimento: Civezzano

Scuola Primaria - Via Telvana, 6

Contatti per informazioni/iscrizioni:

www.amicacoop.net

tel 0461 992177; mail info@amicacoop.net

Comunità Valsugana e Tesino



Progetto: Estate Insieme-Un tempo per crescere

Ente organizzatore: APPM ets

Tipologia di attività e breve descrizione:

#sport #lingue #tempo libero #spazio compiti

Laboratori sportivi, artistici, manuali e creativi, linguistici, di cittadinanza attiva e attività all'aria aperta (piscina, fattorie didattiche, acro park, aree verdi).

È inoltre previsto uno spazio compiti quotidiano, strutturato ma non scolastico, con attività di supporto tra pari e rinforzo delle competenze linguistiche, logico-matematiche e del metodo di studio; attività di promozione delle competenze digitali.

Numero massimo di posti disponibili: 50 utenti per turno settimanale a cui si aggiungono 5 posti riservati agli utenti con disabilità

Tariffa oraria: € 4,75

Tariffa oraria per minori con disabilità: € 17,20 / € 28,88

Luogo di svolgimento: due sedi

Borgo Valsugana - Centro le Valli, via F. Ambrosi, 4

Scurelle - Centro Sportivo, via Beniamino Donzelli, 38-78

Contatti per informazioni/iscrizioni: www.appm.it

tel 0461 829896; mail associazioneminori@appm.it

Comunità della Valle dei Laghi e Comunità Alto Garda e Ledro



Progetto: Virtus Summer Camp 2026

Ente organizzatore: A.P.S.P. Casa Mia

Tipologia di attività e breve descrizione:

#sport #lingue #tempo libero #passeggiate

Laboratori artistici, manuali e creativi, giochi di gruppo e attività ludiche per stimolare fantasia e collaborazione.

Allenamenti giornalieri con focus su tecnica, tattica, coordinazione e lavoro di squadra. Mini-tornei e giochi strutturati per consolidare le competenze acquisite.

Laboratori artistici, manuali e creativi. Giochi di gruppo e attività ludiche per stimolare fantasia e collaborazione.

Basket e giochi in lingua inglese, con approccio ludico e comunicativo. Uscite in piscina e al lago.

Passeggiate e giochi all'aperto per sviluppare resistenza e familiarità con l'ambiente naturale.

Numero massimo di posti disponibili: 50 utenti per turno settimanale a cui si aggiungono 5 posti riservati agli utenti con disabilità

Tariffa oraria: € 3,70

Tariffa oraria per minori con disabilità: € 17,20 / € 28,88

Luogo di svolgimento: Riva del Garda

Scuola Primaria "A. Zadra" - Via Grez, 7/F

Contatti per informazioni/iscrizioni:

www.casamiariva.it

tel 0464 576200; mail info@casamiariva.it

Territorio della Val d'Adige e Comune di Trento



Progetto: Estate in gioco

Ente organizzatore: G.E.C.O. scs

Tipologia di attività e breve descrizione:

#tempo libero #laboratori #escursioni #arte #lingue

Attività all'aperto e sportive, laboratori, momenti di gruppo e occasioni di esplorazione del territorio, opportunità di socializzazione, sviluppo delle autonomie e rafforzamento delle competenze relazionali.

Laboratori artistici, manuali ed espressivi, attività legate alla lettura, allo storytelling e a momenti di giochi in lingua; attività creative, costruzione di piccoli oggetti, momenti di teatro, musica e narrazione; esperienze di scoperta del territorio.

Numero massimo di posti disponibili: 50 utenti per turno settimanale a cui si aggiungono 5 posti riservati agli utenti con disabilità

Tariffa oraria: € 4,55

Tariffa oraria per minori con disabilità: € 17,20 / € 28,88

Luogo di svolgimento: Trento

Scuola Primaria "Clarina" - Via L. Einaudi, 13

Contatti per informazioni/iscrizioni: www.coopgeco.it

tel 389 569 0766; mail info@coopgeco.it

Territorio della Val d'Adige e Comune di Trento



Progetto: Laboratorio artestate:

costruire saperi, liberare tempo

Ente organizzatore: La Coccinella scs Onlus

Tipologia di attività e breve descrizione:

#laboratori #cultura #arte #gioco

Laboratori tematici mattutini guidati da professionisti che operano in ambiti artistici, educativi e culturali.

Scoperta dei castelli del territorio trentino, realizzata in collaborazione con il Castello del Buonconsiglio e con altre realtà culturali. Attività ludico-motorie e momenti di socializzazione (gioco di gruppo, le attività di movimento all'aperto, giochi cooperativi e momenti ricreativi).

Numero massimo di posti disponibili:

- 75 utenti per il primo turno settimanale a cui si aggiungono 8 posti riservati agli utenti con disabilità
- 100 utenti per i turni successivi settimanali a cui si aggiungono 10 posti riservati agli utenti con disabilità

Tariffa oraria: € 4,63

Tariffa oraria per minori con disabilità: € 17,20 / € 28,88

Luogo di svolgimento: Trento

dal 29/6 al 3/7 Scuole Crispi - Via S. Giovanni Bosco, 4 e Castello del Buonconsiglio

dal 6/7 al 7/8 Scuola Primaria Sacra Famiglia - Via della Cervara, 46

Contatti per informazioni/iscrizioni:

www.lacoccinella.coop

tel 0463 600168; mail info@lacoccinella.coop

Territorio della Val d'Adige e Comune di Trento



Progetto: Laboratorio Summer Mix:

costruire saperi, liberare tempo

Ente organizzatore: La Coccinella scs Onlus

Tipologia di attività e breve descrizione:

#laboratori #cultura #arte #gioco

Laboratori tematici mattutini guidati da professionisti che operano in ambiti artistici, educativi e culturali.

Scoperta dei castelli del territorio trentino, realizzata in collaborazione con diverse realtà culturali.

Attività ludico-motorie e momenti di socializzazione (gioco di gruppo, le attività di movimento all'aperto, giochi cooperativi e momenti ricreativi).

Numero massimo di posti disponibili: 50 utenti per turno settimanale a cui si aggiungono 5 posti riservati agli utenti con disabilità

Tariffa oraria: € 4,63

Tariffa oraria per minori con disabilità: € 17,20 / € 28,88

Luogo di svolgimento: Trento (Mattarello)

Scuola Secondaria di primo grado "A. Fogazzaro"

Contatti per informazioni/iscrizioni:

www.lacoccinella.coop

tel 0463 600168; mail info@lacoccinella.coop

Territorio della Val d'Adige e Comune di Trento



Progetto: Summer Lab: Gym & Mind; l'estate dove il corpo si muove e la mente si accende

Ente organizzatore: AM.IC.A. scs

Tipologia di attività e breve descrizione:

#laboratori #cultura #arte #gioco #sport #lingue

Attività sportive (ginnastica artistica, piscina e altri sport); attività educative (gestione e supporto ai compiti estivi, attività di lettura, giochi cooperativi e di socializzazione, visita a luoghi di interesse educativo, fattoria didattica, orto botanico, ecc); attività culturali (visita di luoghi ad interesse culturale con possibilità di effettuare attività laboratoriali; attività linguistiche (sperimentazione della modalità Clil (Content and language integrated learning) durante le attività motorie sportive.

Numero massimo di posti disponibili: 50 utenti per turno settimanale a cui si aggiungono 5 posti riservati agli utenti con disabilità

Tariffa oraria: € 5,00

Tariffa oraria per minori con disabilità: € 17,20 / € 28,88

Luogo di svolgimento: Struttura sportiva a Trento Nord

Contatti per informazioni/iscrizioni:

www.amicacoop.net

tel 0461 992177; mail info@amicacoop.net

Comunità della Val di Non e Comunità della Valle di Sole



Progetto: #nonsolosport: sport, esperienze e scoperta del territorio

Ente organizzatore: La Coccinella scs Onlus

Tipologia di attività e breve descrizione:

#laboratori #cultura #arte #gioco #sport #territorio

Laboratori di sport (percorsi di avvicinamento a diverse discipline con approccio ludico e inclusivo); laboratori creativi e espressivi, spazi dedicati all'espressione personale attraverso attività artistiche (disegno, costruzione, storytelling, teatro leggero), spesso connessi alle esperienze vissute durante la giornata; laboratori di lingua inglese basati su metodologie attive (giochi, role play, attività di gruppo), che privilegiano l'uso pratico e comunicativo della lingua in contesti informali; educazione musicale (percorso settimanale realizzato con insegnanti della Scuola musicale, che alterna canto corale, ritmo e scoperta degli strumenti); gite ed esperienze sul territorio).

Numero massimo di posti disponibili: 50 utenti per turno settimanale a cui si aggiungono 5 posti riservati agli utenti con disabilità

Tariffa oraria: € 4,25

Tariffa oraria per minori con disabilità: € 17,20 / € 28,88

Luogo di svolgimento: Cles

Scuola Primaria Bernardo Clesio - Via Chini, 31

Contatti per informazioni/iscrizioni: www.lacoccinella.coop
tel 0463 600168; mail info@lacoccinella.coop

Comunità della Val di Non e Comunità della Valle di Sole



Progetto: Laboratorio ValdiSole:

esplorare il territorio, costruire relazioni

Ente organizzatore: La Coccinella scs Onlus

Tipologia di attività e breve descrizione:

#laboratori #cultura #arte #gioco #sport #territorio

Attività sportive e ludico-motorie; laboratori creativi e manuali nei quali i bambini potranno sperimentare attività di costruzione, manipolazione e produzione artistica utilizzando materiali semplici e di recupero; attività ludiche e grandi giochi (giochi di gruppo, cacce al tesoro e attività cooperative); gite (giornate in piscina, visite a parchi gioco e strutture ricreative, escursioni in montagna attività naturalistiche e di scoperta del territorio).

Numero massimo di posti disponibili: 50 utenti per turno settimanale a cui si aggiungono 5 posti riservati agli utenti con disabilità

Tariffa oraria: € 4,50

Tariffa oraria per minori con disabilità: € 17,20 / € 28,88

Luogo di svolgimento: due sedi

Ossana - ex Scuola Materna - Via Venezia, 1

Malè - Scuola primaria - Via alla Croce

Contatti per informazioni/iscrizioni:

www.lacoccinella.coop

tel 0463 600168; mail info@lacoccinella.coop

www.estatefamily.it

Scopri il **portale dedicato alle famiglie** che raccoglie le attività estive per bambini e ragazzi.

Una **piattaforma rinnovata** dove le organizzazioni possono dare luce ai propri progetti e dove le famiglie possono trovare, con pochi clic, la più **ampia scelta di attività per l'estate**.

Oltre ai servizi **EstateLAB**, la piattaforma permette a tutte le organizzazioni, sia pubbliche che private, di inserire le proprie iniziative, offrendo così una panoramica completa delle attività estive in Trentino.



Provincia autonoma di Trento
Agenzia per la coesione sociale

Agenzia per la Coesione sociale
Provincia autonoma di Trento
www.trentinofamiglia.it



@agenzia coesione sociale



@Trentino_Family



@trentinofamiglia



@Agenzia per la coesione sociale



@Trentino Famiglia

